	İŞ AKIŞ ŞEMASI
BİRİM:	İZMİR İL GIDA TARIM VE HAYVANCILIK MÜDÜRLÜĞÜ / ARAZİ TOPLULAŞTIRMA VE TARIMSAL ALTYAPI ŞUBE MÜDÜRLÜĞÜ
ŞEMA NO:	GTHB.35.İLM.İKS/KYS.AKŞ.06.04
ŞEMA ADI:	ZEYTİN SÖKÜM İZNİ İŞ AKIŞ ŞEMASI

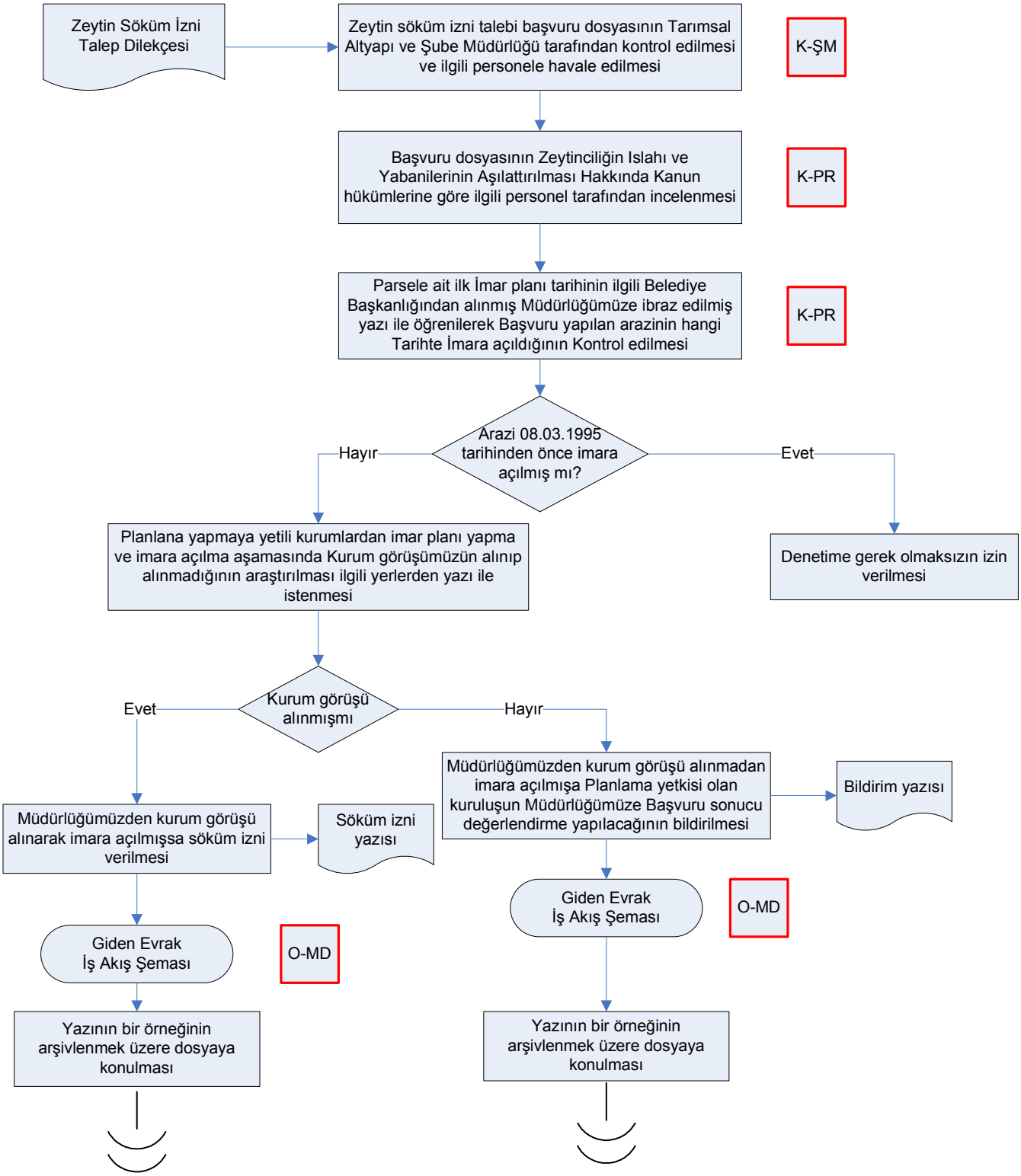

HAZIRLAYAN Kalite Yönetim Ekibi	**KONTROL EDEN** Kalite Yönetim Sorumlusu	**ONAYLAYAN** Kalite Yönetim Temsilcisi